

# REFERENCEKATALOG

SB Murer ApS





**!! NYHED !!**

Nu også med egen  
Tømrerafdeling





# HOVEDENTREPRISER

## FAGENTREPRISER

### SB Murer ApS

Vi laver både nybyg og renoveringer.

Vores ekspertise ligger bla. I ombygninger af.:

- Skoler
- Børnehaver
- Kulturinstitutioner
- Erhvervsanlæg
- Private boliger



# TUSINDFRYD BØRNEHAVE

## KIRKE SÅBY

<b>Renoveret areal:</b>	ca. 140 m <sup>2</sup>
<b>Bygherre:</b>	Lejre kommune
<b>Rådgiver:</b>	William Tolstrup – arkitekter.
<b>Budget:</b>	2.200.000 kr.
<b>Byggeperiode:</b>	6 måneder.
<b>I brug:</b>	Forår 2022

**Beskrivelse:**  
Hovedentreprise som omfattede udbygning af Børnehuset Tusindfryd.

Opførelse af nyt grupperum, toiletter og samtalerum.



# FOTOS

Tusindfryd Børnehave



**FOTOS**

Tusindfryd Børnehave



# FOTOS

Tusindfryd Børnehave



# VILLA

# VALBY

<b>Renoveret areal:</b>	150 m <sup>2</sup>
<b>Bygherre:</b>	Privat bygherre
<b>Budget:</b>	Holdes hemmeligt.
<b>Byggeperiode:</b>	4 måneder.
<b>I brug:</b>	November 2022

**Beskrivelse:**

Totalrenovering af kælder og stueplan.  
Nye gulvkonstruktioner med gulvvarme og sildebensparket.

Nyt isoleret terrændæk i kælder med flot betonfinish.  
Nye gipslofter med trukket stuk og detaljer.

Åbning i facade mod have, nye terrassedøre.

Komplet nye tekniske installationer.

Snedker renovering af eksisterende indvendige døre.





# FOTOS

Villa i Valby



**FOTOS**

Villa i Valby



# VILLA

# ROSKILDE

<b>Renoveret areal:</b>	75 m <sup>2</sup>
<b>Nybygget areal:</b>	80 m <sup>2</sup>
<b>Bygherre:</b>	Privat bygherre
<b>Rådgiver:</b>	Monomal
<b>Budget:</b>	Holdes hemmeligt.
<b>Byggeperiode:</b>	7 måneder.
<b>I brug:</b>	Sommer 2022

### Beskrivelse:

Renovering/tilbygning til charmerende murerestervilla. Tilbygningen er opført i mørke tegl fra Petersen tegl, med hvide vinduer (matchende eksisterende) og nyt zinktag.

Det indvendige univers holdes i klassiske materialer og farver som gulve i sildebensparket i egetræ og vægge med stuk og klassiske paneler og gerigter. Der arbejdes med en let grå farve på væggene i stueplan for at fremhæve de klassiske detaljer.

Med fokus på øget lysindfald, samt god akustik med akustikpuds i lofter.



# FOTOS

Villa  
Roskilde



**FOTOS**

Villa  
Roskilde

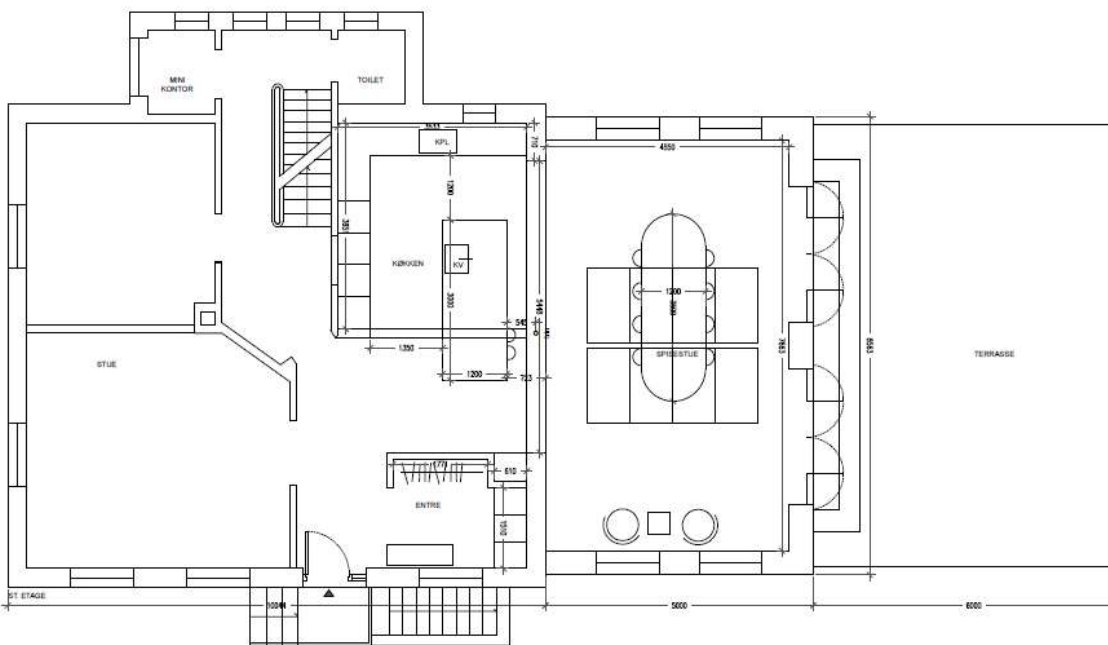

FOTOS

Villa  
Roskilde



**FOTOS**

Villa  
Roskilde



# FIRKLØVERSKOLEN

## KIRKE SONNERUP

<b>Renoveret areal:</b>	ca. 2000 m <sup>2</sup>
<b>Bygherre:</b>	Lejre Kommune
<b>Rådgiver:</b>	Saabye & partners ApS
<b>Budget:</b>	ca. 4 mio.
<b>Byggeperiode:</b>	5 måneder.
<b>I brug:</b>	Forår 2022

### Beskrivelse:

Renovering af skole i hovedentreprise.

Vi har primært renoveret facader og tage. Alt fra nye fundamenter, nye tegltage, smøremembraner på tagpaptag, vinduer og døre, udskiftet bærende stålkonstruktion til hallens tagkonstruktion.

Der har været stor fokus på sikkerhed- og byggeledelse kommunikation af løbende projektændring til underleverandører.





**FOTOS**

Firkløverskolen  
Kirke Sonnerup



**SB Murer ApS**

# VI UDFØRE ARBEJDE MED KVALITET FOR ØJE.

Michael Ellegaard Jensen

*Projektansvarlig*

Ønsker du en konkret pris, eller vil du i dialog omkring et projekt. Så er du altid velkommen til at ringe til os på telefon [46 49 80 47](tel:46498047) eller skrive til vores e-mail [sb@sbmurer.dk](mailto:sb@sbmurer.dk). Så udarbejder vi et uforpligtende tilbud.



Vi har fokus på arbejdet i alle faser og det starter med vores egen arbejder.



Vi er løsningsorienteret og går gerne i dialog med rådgiver for at finde de rigtige løsninger undervejs i byggeriet.



Vi holder skarpt øje med kvaliteten i byggeriet og sikre den igennem løbende styring og kvalitetssikring af projektet.



Koordinering og planlægning ligger i højsædet. Vi planlægger nøje arbejdet for at sikre det bedste resultat.

# TEAMET



**Svend Asbjørn Bluhme**

Ejer, Administrerende direktør og daglig leder.



**Michael Ellegaard-Jensen**

Projektansvarlig  
Murer og projektleder



**Lasse Vallø**

Tilbudsansvarlig  
Mure og Bygningskonstruktør



**Susanne Klinke**

Administration



