



REFERENCKATALOG

SB Murer ApS

HOVEDENTREPRISER

SB Murer ApS

Vi laver både nybyg og renoveringer.

Vores ekspertise ligger bla. I ombygninger af:

- Skoler
- Børnehaver
- Kulturinstitutioner
- Erhvervsanlæg
- Private boliger



TRÆLLERUPSKOLEN

ETAPE 2 – 3

LEJRE

Renoveret areal: ca. 2000 m²

Bygherre: Lejre kommune

Rådgiver: Etape 2, Rambøll
Etape 3,

Budget: 7.300.000 kr.

Byggeperiode: 4-5 måneder.

I brug: Etape 2, forår 2016
Etape 3, forår 2020

Beskrivelse:

Etape 2: Saneringsarbejde i forbindelse med vinduesudskiftning. Malerarbejde i forbindelse med vinduesudskiftning.

Nyt varmeanlæg og udskiftning af dele af ventilationsarbejde. EL-arbejde i forbindelse med varmeanlæg. Murerarbejde i forbindelse med dørhuller.

Etape 3: Udskiftning af døre og vinduespartier. Om muring af dårligt murværk og om fugning. EL-, VVS-, og malerarbejde i forbindelse med vinduesudskiftning.



FOTOS

Trællerupskolen

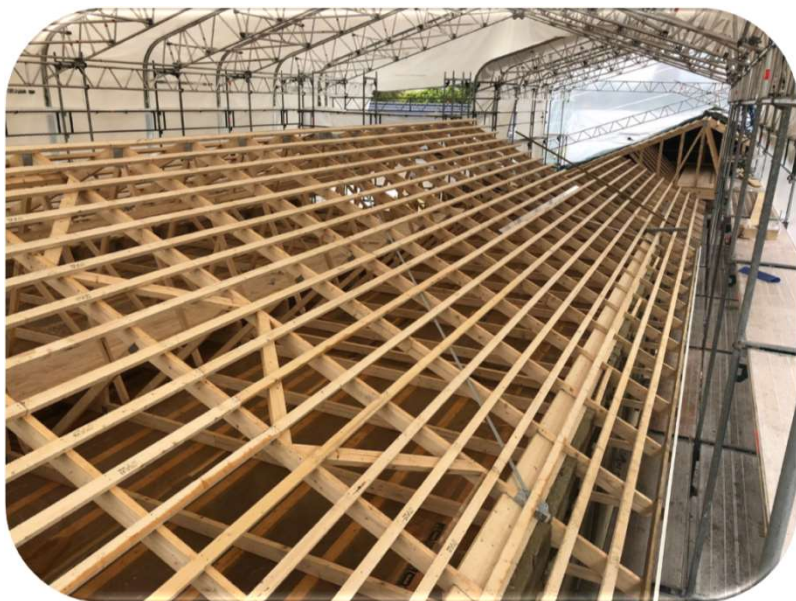

SKOLEVANG 2

KIRKE SÅBY

Renoveret areal: 630 m²

Bygherre: Lejre Kommune

Rådgiver: Lejre Kommune

Budget: 3.127.000 kr.

Byggeperiode: 5-6 måneder.

I brug: December 2018

Beskrivelse:

Brandskade, komplet ny tagkonstruktion.

Nye spær, tag og lofter.

Nyt EL og VVS i forbindelse med loftudskiftning.

Ombygning af indgangsparti, dørpartier, indvendige døre og indvendig malerarbejde.

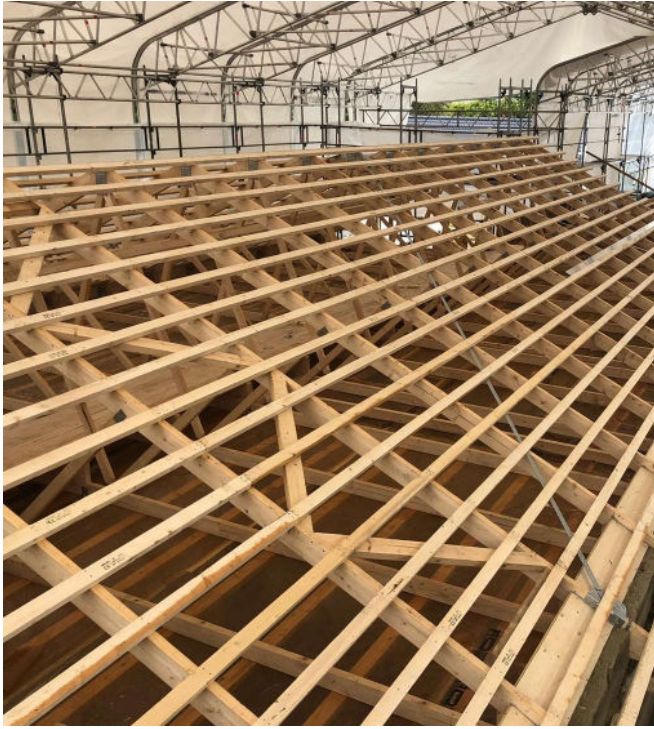

FOTOS

Skolevang 2



VIDESØHUS, SAGNLANDET LEJRE

Renoveret areal:	140 m ²
Nybygget areal:	40 m ²
Bygherre:	Sagnlandet Lejre
Rådgiver:	WOHLERT Arkitekter A/S
Budget:	ca. 7 mio.
Byggeperiode:	7 måneder.
I brug:	Sommer 2019

Beskrivelse:

Renovering/ombygning af Cafe/Restaurant. Nyt rendefundament og opmuring af syldstens sokkel samt nyt terrændæk. Bindingsværk i egetræ, med nyt murværk i tavler. Ny tagkonstruktion i douglas træ, samt nyt tækketag. Vinduer og døre er fra Bøjsø. Indvendigt udførte vi en salgsbutik, udført af snedkerinventar. Nyt komplet industrikøkken samt ventilationsanlæg med aftræk i køkken og varmeplade til spisesal. I gårdsplads opførte vi en træbeklædt bygning med stråtag. Denne bygning bruges til is-salg og lager samt toiletter og handicap toilet.

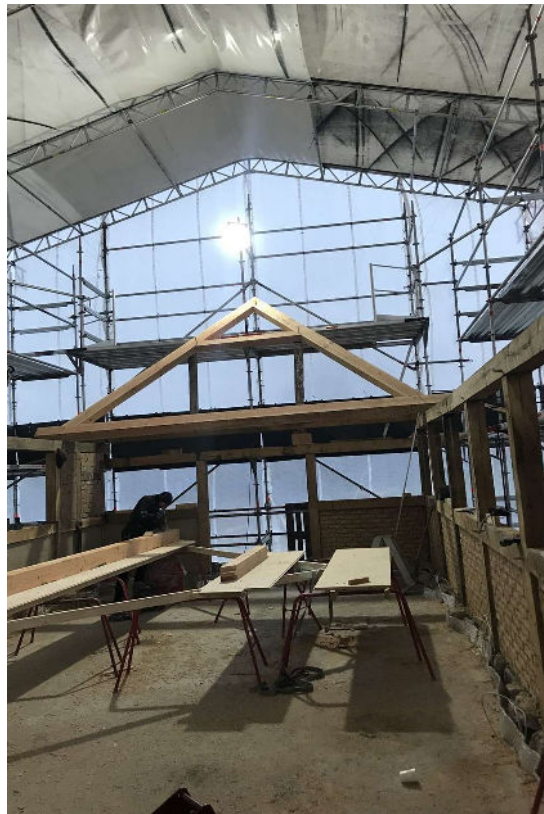

FOTOS

Videsøhus Sagnlandet Lejre

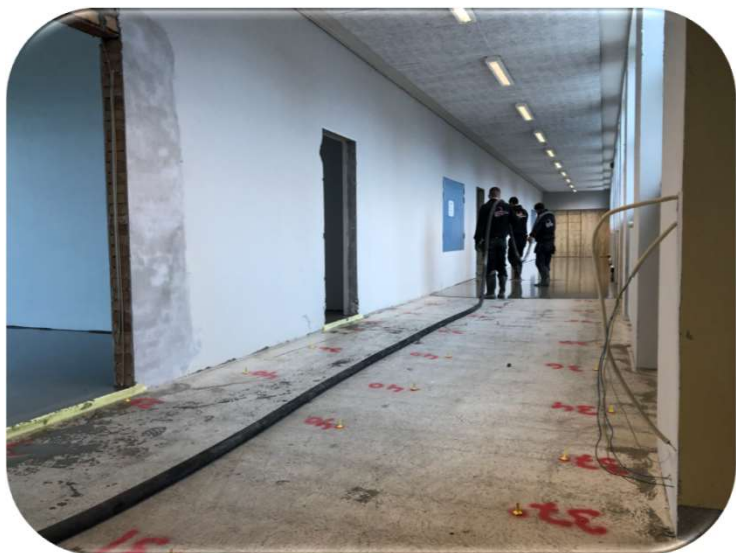

KIRKE HYLLINGE SKOLE KIRKE HYLLINGE

Renoveret areal:	ca. 4000 m ²
Bygherre:	Lejre Kommune
Rådgiver:	Rum Arkitekter A/S
Budget:	ca. 13 mio.
Byggeperiode:	10 måneder.
I brug:	Sommer 2021

Beskrivelse:

Renovering af skole i 4 storentrepriser. Vi udførte bygningsentreprisen.

Vi har renoveret områder i flere forskellige omfang, fra let til totalrenovering. Industrikøkken, klasseværelse til gymnastiklokale.

Alt fra fundamenter, udendørs belægninger, bærende stålkonstruktioner til gulv-, og loftbeklædninger.

Der har været stor fokus på byggeledelse og kommunikation af løbende projektændring til underleverandører da det er udført som funktionsudbud.



FOTOS

Kirke Hyllinge Skole



FOTOS

Kirke Hyllinge Skole



SB Murer ApS

VI UDFØRE ARBEJDE MED KVALITET FOR ØJE.

Michael Ellegaard Jensen

Projektansvarlig

Ønsker du en konkret pris, eller vil du i dialog omkring et projekt. Så er du altid velkommen til at ringe til os på telefon **46 49 80 47** eller skrive til vores e-mail sb@sbmurer.dk.
Så udarbejder vi et uforpligtende tilbud.



Vi har fokus på arbejdet i alle faser og det starter med vores egen arbejder.



Vi er løsningsorienteret og går gerne i dialog med rådgiver for at finde de rigtige løsninger undervejs i byggeriet.



Vi holder skarpt øje med kvaliteten i byggeriet og sikre den igennem løbende styring og kvalitetssikring af projektet.



Koordinering og planlægning ligger i højsædet. Vi planlægger nøje arbejdet for at sikre det bedste resultat.

TEAMET



Svend Asbjørn Bluhme

Ejer, Administrerende direktør og daglig leder.



Michael Ellegaard-Jensen

Projektansvarlig

Murer og projektleder



Lasse Vallø

Tilbudsansvarlig

Mure og Bygningskonstruktør



Susanne Klinke

Administration



